MAPA DE ROTA DE TRANSPORTE ESCOLAR

GOVERNO DO ESTADO DO ESPÍRITO SANTO
Secretaria da Educação

Responsável Giselly Rezende Vieira Data: 12/06/2025

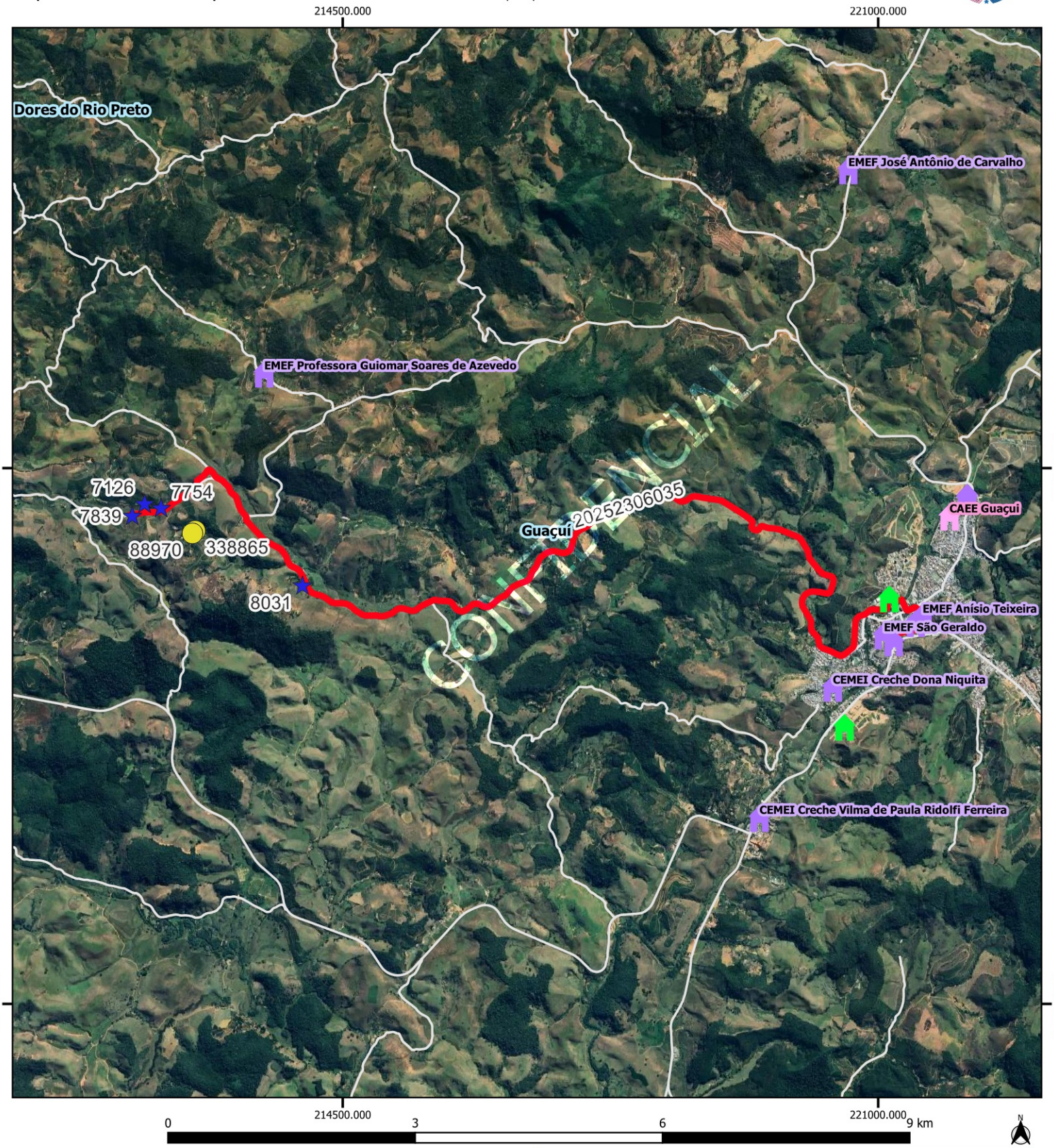

Legenda

Escolas

- Estadual
- Municipal
- CAEE

alunos_estaduais

alunos_transcolar_es

rotas_sedu [84]

Estradas_Vicinais

Google Satellite

Limite_Municipal_2018

GUACUI				
Escola: EEEFM ANTONIO CARNEIRO RIBEIRO / EMEF ANISIO				
Código	20252306035		Tipo: TR	Turno: M
Alunos:	Estado:3	Município: 7	Total: 10	Máximo* 10
Quilometragem Ida: 14.8		Volta: 14.8	Ad*: 0	Total*: 29.6
Versão: 21	Horários	Entrada:	Saída:	

Projeção Universal Transversa de Mercator / Origem da quilometragem no Equador e Meridiano Central acrescidas as constantes 10.000 km e 500 km respectivamente / Datum:

Nome do roteiro

ALTO SÃO ROMÃO X SÃO GERALDINHO X EEEFM ANTÔNIO CARNEIRO RIBEIRO X EMEF ANISIO TEIXEIRA X EMEF DEOCLECIANO DE OLIVEIRA X EMEF SÃO GERALDO